LEGENDA KABELOVÝCH TRAS:

- PLASTOVÁ VKLÁDACÍ LIŠTA VEDENÁ NA STĚNĚ A STROPĚ (ROZMĚR DLE POPISU)
- KABELOVÝ SVAZEK VEDENÝ NAD PODHLEDEM
- STOUPACÍ VEDENÍ

LEGENDA KONCOVÝCH PRVKŮ:

- DATOVÁ DVOJZÁSUVKA (UMÍSTĚNÍ V PODLAHOVÉ KRABICI NEBO VE STĚNĚ V KU68)
- KABELOVÝ VÝVOD ZAKONČENÝ RJ45 KOSTIČKOU
- ACCES POINT (UMÍSTĚNÍ POD PODHLEDEM NEBO NA STĚNĚ U STROPU)
- STOJANOVÝ/NÁSTĚNNÝ 19" RACK
- NÁROKOVANÁ JEDNO/DVOJZÁSUVKA - NÁROK NA SILNOPROUD !!!
- STÁVAJÍCÍ DATOVÁ DVOJZÁSUVKA
- STÁVAJÍCÍ KABELOVÝ VÝVOD ZAKONČENÝ RJ45 KOSTIČKOU
- STÁVAJÍCÍ OPTICKÝ VÝVOD/PŘÍVOD

školka 3.NP

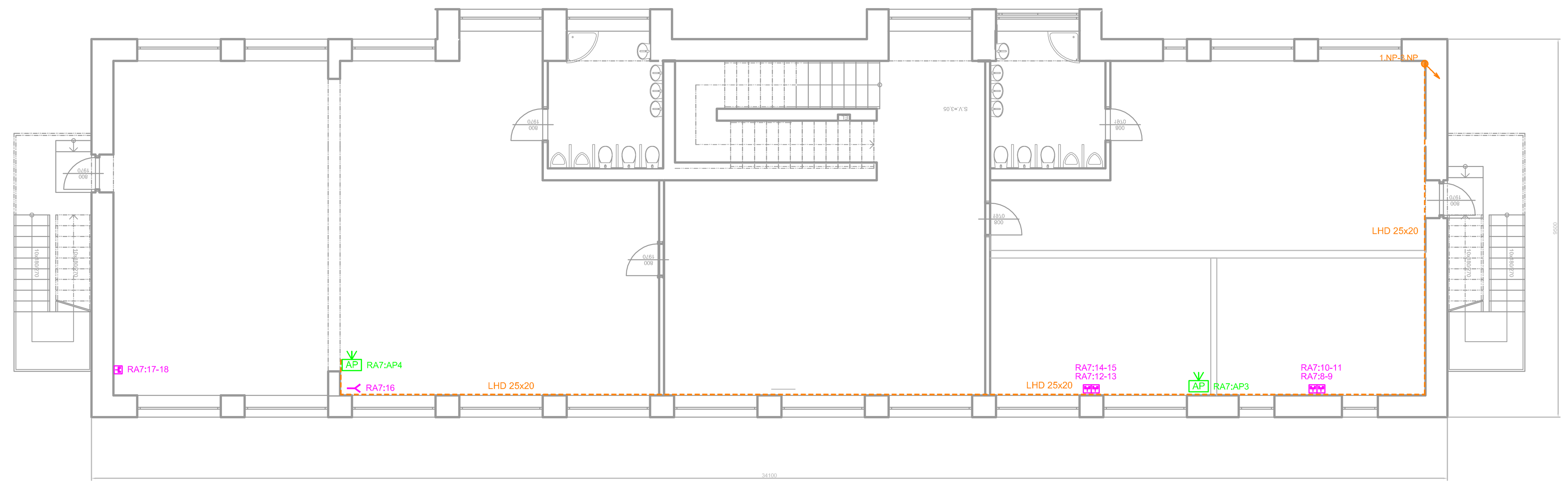

školka 2.NP

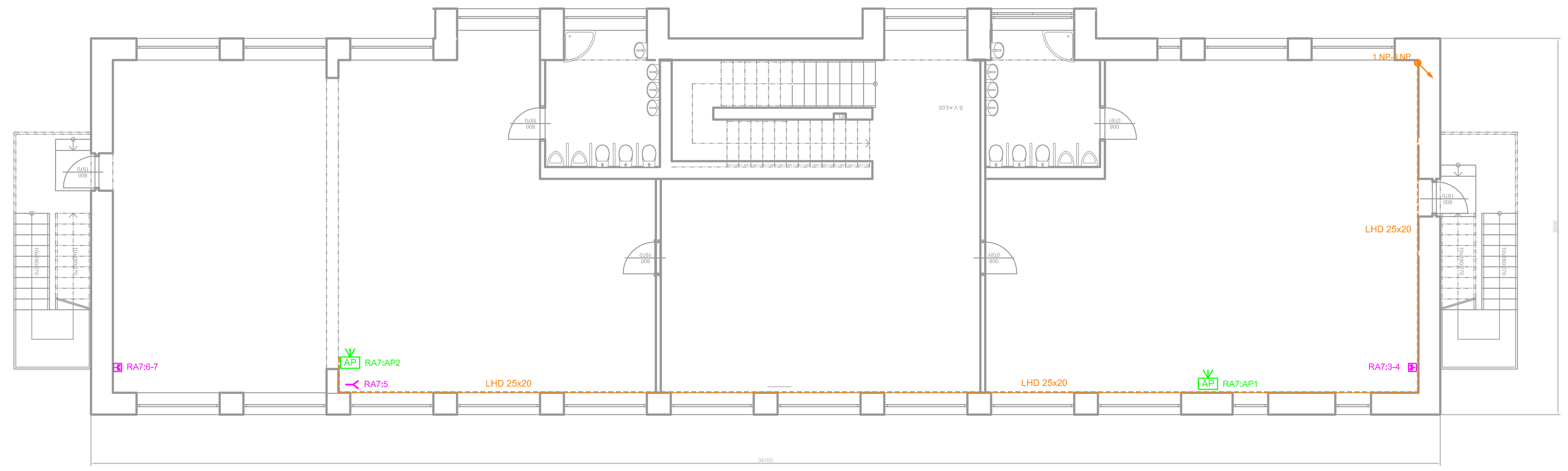

Půdorys 1.NP - nový stav M.1:50

Legenda místností

Ozn.	Název místnosti	Plocha (m²)	Podlaha	Úprava povrchu
1.01	Sklad zahradních pomůcek	7,25	Teracová dlažba	
1.02	Šatna uklízečky	6,20	Keramická dlažba	
1.03	Sociální zařízení	2,76	Keramická dlažba	
1.04	WC	1,36	Keramická dlažba	
1.05	Chodba	5,57	Teracová dlažba	
1.06	Kotelna	8,45	Teracová dlažba	
1.07	Šatna	12,93	Keramická dlažba	
1.08	Šatna	27,72	Keramická dlažba	
1.09	Komunikační prostor	17,16	Keramická dlažba	
1.10	WC	1,03	Keramická dlažba	
1.11	Předsíň WC	1,18	Keramická dlažba	
1.12	Zádveří	2,31	Keramická dlažba	
1.13	Šatna	7,25	Keramická dlažba	
1.14	Příprava jídel	6,20	Keramická dlažba	
1.15	Výtahová šachta	1,08		
1.16	Chodba	5,08	Keramická dlažba	
1.17	Úklidová komora	3,70	Keramická dlažba	
1.18	Schodiště do 2.NP	10,20	Keramická dlažba	
1.19	Sociální zařízení dětí	9,41	Keramická dlažba	
1.20	Jídelna - herna	61,93	Vinil	
1.21	Lehárna	45,87	Vinil	
1.22	Sklad lehátek	7,76	Keramická dlažba	
1.23	Zádveří	2,31	Keramická dlažba	

Legenda hmot

- Stávající konstrukce
- Sádrokartonová příčka tl.100mm

Poznámka

V části místnosti bude provedena samonivelační stěrka a položen Vinil. Napojení stávajícího a nového nášlapného povrchu bude překryto přechodovou lištou.

školka 1.NP

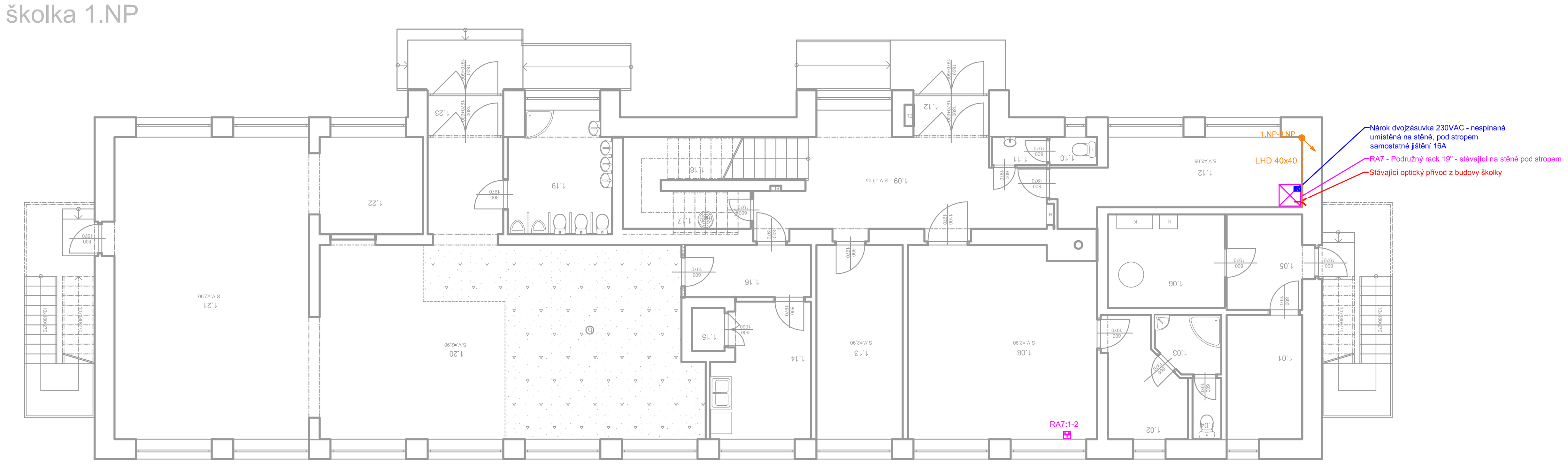

VYPRACOVAL: Antonín Turek, DiS, CTS	VED. PROJEKTANT: Jiří Chlachula	SCHVÁLIL: Jiří Chlachula	COMPLEX® VŠE PRO PREZENTACI
MÚ - OÚ:			
INVESTOR:			A4 / 8
STAVBA - OBJEKT: Základní škola a Mateřská škola Mutěnice, Brněnská 777, Mutěnice			DATUM: 09/2016
			STUPEŇ: DPS
			MĚŘÍTKO: -
			ČÍS. ZAK.: -
OBSAH: ROZVODY LAN A WIFI 1. NP + 2.NP +3.NP - Budova Mateřské školky			ČÍSLO VÝKRESU: 4 / REV.